



**VII CROSS CIUTAT D'ALZIRA**  
*Diumenge 6 de febrer a partir de les 09:00 h.*  
**Ciutat Esportiva Jorge Martínez Salvadores "Aspar"**

**Circuit autonòmic de camp a través 2022**  
**Campionat Provincial Individual i per equips JECV i Federat**

# **VII CROSS CIUTAT D'ALZIRA**

## **CIRCUIT AUTONÒMIC DE CAMP A TRAVÉS 2022**

### **Campionat Provincial individual i per equips escolar i federat**

#### **REGLAMENT**

**1er.** L'Excel·lentíssim Ajuntament d'Alzira i el C.A. La Rabosa organitzen, amb la col·laboració i supervisió de la Federació d'Atletisme de la Comunitat Valenciana el "VII Cross Ciutat d'Alzira", considerat Campionat Provincial individual escolar i federat, que es celebrarà el pròxim diumenge dia **06 de febrer de 2022**, al **circuit permanent de la Ciutat Esportiva Jorge Martínez Salvadores "Aspar"**, ubicat en l' Av. Adrián Campos Suñer d'Alzira. La prova serà puntuable per al Circuit Autonòmic de Camp a Través 2022, tant Federat com Escolar.

**2on.-** En el VII Cross Ciutat d'Alzira podran participar tots els atletes de la Comunitat Valenciana de les categories SUB 12 (Alevins) fins a MASTER (Veterans) **amb llicència en vigor federada i/o escolar** per a la present temporada, així com els atletes de categoria **SUB 8 (Pre-benjamins)**, **SUB 10 (Benjamins)** i **CROSS POPULAR** (En aquesta prova podran participar aquelles atletes sense llicència amb els 18 anys complits el dia de la prova, no havent-ne-hi categories).

**3er.- Mesures de seguretat i higiene d'obligat compliment:** Tots els participants en qualsevol prova del Circuit Autòmic de Camp a través (atletes, tècnics, jutges, voluntaris, organització, etc.) hauran de llegir i complir escrupolosament aquest reglament:

([http://www.facv.es/upload/reglamentos/pdf\\_reglamento\\_4T3wjLmj.pdf](http://www.facv.es/upload/reglamentos/pdf_reglamento_4T3wjLmj.pdf)), del qual, a més de l'indicat en cada apartat del present reglament, destaquem especialment els següents aspectes:

- S'autoritza la lliure presència de públic, complint sempre amb l'obligatorietat de l'ús de la mascareta i la distància social entre no convivents a l'interior de la instal·lació.
- Només estarà autoritzat menjar i/o beure en les zones de la instal·lació habilitades per a això.
- Els atletes, entrenadors, jutges i resta de personal d'organització han de mantindre les pautes estrictes de neteja personal, conducta i cura per a evitar contagis.
- És obligatori l'ús de la mascareta en competició, incloses les zones de calfament i circulacions.
- Els atletes pujaran al podi i recolliran ells mateixos la seua medalla d'una safata. Els atletes i autoritats han d'utilitzar màscares durant el lliurament de premis.

**4t.** Les proves **començaran a les 09:00 hores**. Transcorreran segons l'horari, ordre i distàncies establides per l'organització. **Els corredors hauran d'estar en la "càmera de cridades" amb una antelació de 10 minuts** per a totes les proves, d'acord amb els horaris que s'adjunten.

**5é.** Les inscripcions de les categories SUB 12 (Alevins) fins MASTER (veterans) han de realitzar-se a través de la plataforma d'inscripcions de la RFEA: <https://isis.rfea.es/sirfea2/>. Els atletes amb llicència independent nacional o autonòmica per la FACV realitzaran la inscripció a través del formulari corresponent d'inscripcions de la FACV. Finalitzarà el termini d'inscripció a les **14:00 h. del dimecres 02/02/2022**. **No s'admetran inscripcions una vegada finalitzat el termini, ni el mateix dia de la prova**

Les inscripcions del CROSS POPULAR, de les categories SUB 8 (Pre-benjamins) i SUB 10 (Benjamins), es realitzaran a través de <https://www.runatica.com/>. **Finalitzarà el termini a les 14:00 h. del dimecres 02/02/2022**. La inscripció al CROSS POPULAR tindrà un preu de 3€, la dels SUB 8 i SUB 10 serà gratuïta. **No s'admetran inscripcions una vegada finalitzat el termini establert ni el mateix dia de la prova**. Tant als atletes SUB 8, SUB 10 com als participants en el CROSS POPULAR se'ls tramitarà una llicència de dia amb la FACV.

**6é. Recollida de dorsals amb xip incorporat:** La recollida dels dorsals amb els xips incorporats, es realitzarà en la secretaria de la competició, **de manera personal únicament pel delegat del club degudament acreditat, fins 1 hora abans de la prova a participar**, (excepte de la prova del CROSS POPULAR que s'arreglarà el dorsal de forma individual) en el lloc assenyalat en la instal·lació. Als atletes escolars de Rendiment se'ls farà lliurament d'un dorsal amb xip incorporat. Els atletes de la categoria SUB8 i SUB10 només disposaran de dorsal, ja que la prova no serà cronometrada.

**7é.** L'organització **podrà demanar als atletes la llicència federativa o escolar per comprovar la identitat**. La manipulació del dorsal, així com qualsevol dada de la inscripció que fóra falsificada i la manipulació del dorsal, significarà la desqualificació de l'atleta.

**8é. Us de mascareta i equipament.** Atenent l'establert en el protocol de la FACV, **és obligatori passar per "càmera de cridades" amb mascareta i mantindre-la col·locada en tot moment fins a uns 20" abans de l'eixida**, en què s'ha d'anunciar tant per megafonia com pel jutge d'eixides que els atletes poden llevar-se la màscara per a procedir a l'eixida. **Aquesta màscara no podrà ser tirada al sòl**, havent de col·locar-se la màscara l'atleta al més prompte possible en finalitzar la prova

Tots els atletes hauran de competir amb l'equipament del club al qual representen, impedit-se la participació de tot atleta que no complisca amb aquest article. Tots els atletes en totes les categories hauran de respectar la normativa d'ús de sabatilles de la World Athletics publicada en la següent reglamentació

[https://www.worldathletics.org/download/download?filename=9863ca5b-83d9-439c-ac87-658d02fce785.pdf&urlslug=World%20Athletics%20Shoe%20Compliance%20List%20\(as%20at%2011%20D](https://www.worldathletics.org/download/download?filename=9863ca5b-83d9-439c-ac87-658d02fce785.pdf&urlslug=World%20Athletics%20Shoe%20Compliance%20List%20(as%20at%2011%20D)

[ece](#). Com a mínim seran revisades en “càmera de cridades” les sabatilles de competició dels participants des de la categoria SUB 16.

**9é.** L'organització està en disposició de les assegurances necessàries segons la normativa vigent.

**10é.** Les proves seran controlades per jutges de la Federació Autònoma d'Atletisme i el cronometratge i classificacions de totes les proves correspondrà a **RUNATICA.com**.

**11é.TROFEUS.** S'entregaran trofeus o medalles commemoratives als 3 primers/es classificats/des individuals per a totes les categories, des de SUB 8 (Pre-benjamins) fins MASTER (Veterans) i CROSS POPULAR. **Els trofeus seran arreplegats pels corredor@s en finalitzar cada prova.**

**Campionat Provincial Escolar.-** Els trofeus o medalles als 3 primers classificats/des individuals i per equips escolars, des de SUB 12(Alevins) fins a SUB 16(Cadets), seran entregats en el moment que es disposen les corresponents classificacions. **Campionat Provincial Federat.-** No hi haurà trofeu.

**Campionat Provincial per equips tant escolar com federat.-** S'aplicarà la normativa federativa referida al nombre d'atletes que puntuen per cada equip i categoria.

**12é.** No està permès (en aplicació de l'art. 144 del RIA) córrer acompanyat de persones que no participen en aquesta carrera, vagen a peu o en qualsevol tipus de vehicle, ni portar xiquets al braç o en cotxets, així com tampoc està permès córrer amb animals, carrets, etc. Aquesta prohibició s'estén a tota la carrera i molt especialment a l'arribada a meta, la seua vulneració serà motiu de possible desqualificació per part del jutge àrbitre.

**13é.** Totes les reclamacions s'hauran de fer al jutge àrbitre, no més tard de 30 minuts després de comunicar-se oficialment els resultats. Si la reclamació és desestimada, es podrà recórrer per escrit, acompanyat d'un dipòsit de 100€ al Jurat d'apel·lació. Si no hi ha Jurat d'apel·lació, la decisió del jutge àrbitre serà inapel·lable.

**14é.** Quedarà habilitada una zona amb servei d'ambulància medicalitzada.

**15é.** L'Organització no es farà responsable de cap dany moral o material que puguin sofrir participants o espectadors en el transcurs de la prova.

**16é.** D'acord amb el que s'estableix en el Reglament General de Protecció de dades (UE) 2016/679 de Protecció de dades de caràcter personal, totes les dades dels participants recollits en el formulari d'inscripció seran inclosos en un fitxer privat propietat dels organitzadors del Cross, amb finalitats exclusives de gestió de la prova. Tots els interessats podran exercir els seus drets d'accés, rectificació, cancel·lació i oposició de les seues dades personals mitjançant correu electrònic a [larabosa.atletisme@gmail.es](mailto:larabosa.atletisme@gmail.es).

**17é.** Tots els corredors renunciïn expressament al seu dret d'imatge durant la prova i a tot recurs contra l'organització per la utilització d'aquesta imatge.

**18é.** Tots els participants, pel fet d'inscriure's, declaren conèixer i acceptar el present Reglament i el Plec de descàrrec de Responsabilitats i Protecció de Dades. En cas de dubte prevaldrà el criteri de l'Organització. L'organització recomana als corredors sotmetre's a un reconeixement mèdic previ a la prova, acceptant tot participant el risc derivat de l'activitat esportiva.

**19é.** En el cas que la normativa sobre COVID-19 així ho establisca, l'organització podrà suspendre o modificar d'aquest reglament, els horaris, les proves i categories que es vegen implicades en les restriccions legals existents. Així mateix, per inclemència del temps, si així ho determina el Jutge-Àrbitre, es podran suspendre o modificar diverses proves, sent el seu veredicta inapel·lable.

**20é.** Tot allò que no estiga previst a la present normativa es regirà per les Normes de Competició de la FACV, RFEA per a la present temporada, així com tot allò que s'ha reglamentat per instàncies superiors.

**L'ORGANITZACIÓ**



## **INFORMACIÓ COMPLEMENTARIA DE SERVEIS I HOTELS**

\*Urinaris i vestuaris en l'interior del poliesportiu.

\* Només es permetrà parar als autobusos en la porta d'entrada per a la descàrrega dels atletes.

\*Àmplia zona d'estacionament per a turismes en el poliesportiu (200 places) i en avingudes confrontants.

\*Allotjaments , hotels i restaurants propers al poliesportiu:

- **HOTEL ALZIRA PLAZA:** Av. Sants Patrons 36, TEL: 96 241 11 08, [info@avenida-plaza.com](mailto:info@avenida-plaza.com)
- **HOTEL-RESTAURANT LLUNA:** Av. Del Dret d'Associació, TEL: 667 43 98 88. Servei de menjars.
- **HOTEL-RESTAURANT CASA BLAVA:** Av. Adrian Campos Suñer s/n. Servei de menjars.



# VII CROSS CIUTAT D'ALZIRA

## CIRCUIT AUTONÒMIC DE CAMP A TRAVÉS 2022

# HORARIS I DISTÀNCIES

CIRCUIT A: 740 m. CIRCUIT B: 1.630 m. CIRCUIT C: 2.000 m. EIXIDA+META: 320 m.

<b>Hora</b>	<b>Categoria</b>	<b>Edat/any de naixement</b>	<b>distàncies</b>	<b>voltes/circuit</b>
09:00	POPULAR Femení i Masculí	A partir de 18 anys	5.060 mts.	1 A + 2 C
09:30	SUB 12 Femení ( <i>Aleví F</i> )	11 i 12	1.060 mts.	1 A
09:40	SUB 12 Masculí ( <i>Aleví M</i> )	11 i 12	1.950 mts.	1 B
09:55	SUB 14 Femení ( <i>Infantil F</i> )	09 i 10	1.950 mts.	1 B
10:10	SUB 14 Masculí ( <i>Infantil M</i> )	09 i 10	3.060 mts.	1 A + 1 C
10:30	SUB 16 Fem ( <i>Cadet F</i> )	07 i 08	2.320 mts.	1 C
10:45	SUB 16 Mas ( <i>Cadet M</i> )	07 i 08	4.320 mts.	2 C
11:10	SUB 10 Femení ( <i>Benjamí F</i> )	13 i 14	1.060 mts.	1 A
11:20	SUB 10 Masculí ( <i>Benjamí M</i> )	13 i 14	1.060 mts.	1 A
11:30	SUB 8 Femení ( <i>Prebenjamí F</i> )	15 i 16	375 mts.	EIXIDA-META
11:35	SUB 8 Masculí ( <i>Prebenjamí M</i> )	15 i 16	375 mts.	EIXIDA-META
11:40	ENTREGA DE PREMIACIONS	CAMPIONAT	PROVINCIAL	ESCOLAR
11:50	SUB 18 ( <i>Juvenil M</i> )	05 i 06	5.060 mts.	1 A + 2 C
12:15	SUB 18-SUB 20-MASTER Fem	05 i 06/03 i 04/+35 anys	4.320 mts.	2 C
12:40	SUB 20- MASTER Masculí	03 i 04/+35 anys	6.320 mts.	3 C
13:10	SUB 23-SENIOR Fem.	02-01 i 00/99 fins 35 anys	7.060 mts.	1 A + 3 C
13:45	SUB 23-SENIOR Mas.	02-01 i 00/99 fins 35 anys	8.320 mts.	4 C

**NOTA.- Es consideren atletes MASTER, aquells que tenen complits els 35 anys el dia de la prova.**

# PLANOL CIRCUITS

	<b>CIRCUIT "A"</b>	<b>740 mtrs.</b>
	<b>CIRCUIT "B"</b>	<b>1.630 mtrs.</b>
	<b>CIRCUIT "C"</b>	<b>2.000 mtrs.</b>
	<b>EIXIDA-META</b>	<b>320 mtrs.</b>

## VII CROSS CIUTAT D'ALZIRA

06 / 02 / 2022

Circuit permanent de la Ciutat Esportiva Municipal Jorge Martínez Salvadores "Aspar", ubicat en la zona Tufell, Avda. Adrián Campos Suñer d'Alzira. Coordenades: 39°09'37.49" N, -0°26'2.72" O (39.160413, -0.484089)

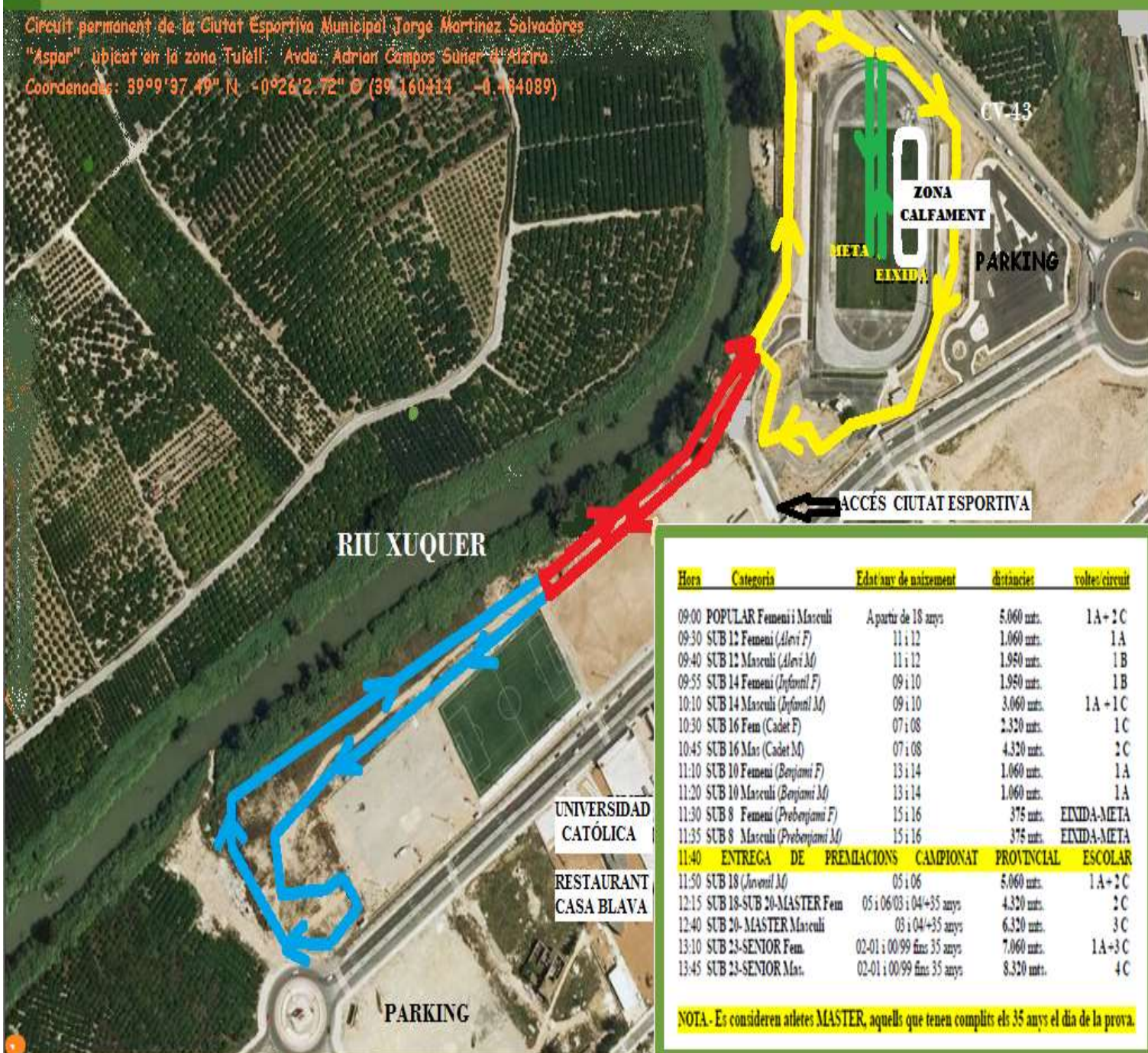

Hora	Categoria	Edat any de naixement	distàncies	voltes/circuit
09:00	POPULAR Femeni i Masculi	Apartir de 18 anys	5.060 mts.	1A+2C
09:30	SUB 12 Femeni (Alevi F)	11 i 12	1.060 mts.	1A
09:40	SUB 12 Masculi (Alevi M)	11 i 12	1.950 mts.	1B
09:55	SUB 14 Femeni (Infantil F)	09 i 10	1.950 mts.	1B
10:10	SUB 14 Masculi (Infantil M)	09 i 10	3.060 mts.	1A+1C
10:30	SUB 16 Fem (Cadet F)	07 i 08	2.320 mts.	1C
10:45	SUB 16 Mas (Cadet M)	07 i 08	4.320 mts.	2C
11:10	SUB 10 Femeni (Benjani F)	13 i 14	1.060 mts.	1A
11:20	SUB 10 Masculi (Benjani M)	13 i 14	1.060 mts.	1A
11:30	SUB 8 Femeni (Prebenjani F)	15 i 16	375 mts.	EIXIDA-META
11:35	SUB 8 Masculi (Prebenjani M)	15 i 16	375 mts.	EIXIDA-META
11:40	<b>ENTREGA DE PREMIAIONS CAMPIONAT PROVINCIAL ESCOLAR</b>			
11:50	SUB 18 (Juvenci M)	05 i 06	5.060 mts.	1A+2C
12:15	SUB 18-SUB 20-MASTER Fem	05 i 06/03 i 04/+35 anys	4.320 mts.	2C
12:40	SUB 20-MASTER Masculi	03 i 04/+35 anys	6.320 mts.	3C
13:10	SUB 23-SENIOR Fem.	02-01 i 00/99 fins 35 anys	7.060 mts.	1A+3C
13:45	SUB 23-SENIOR Mas.	02-01 i 00/99 fins 35 anys	8.320 mts.	4C

NOTA.- Es consideren atletes MASTER, aquells que tenen complits els 35 anys el dia de la prova.