



REGLAMENTO DE LA COMPETICIÓN POPULAR

La organización agradece públicamente a las Entidades Deportivas, Administrativas y Comerciales, el apoyo recibido para la celebración de la IX San Silvestre Popular de Callosa d'en Sarrià.

Toda la información de este reglamento y mucho más podrás encontrarla en la dirección de Internet:

<https://www.runatica.com>

FECHA-SALIDA-RECORRIDO

El próximo día 28 de diciembre de 2024, el Ayuntamiento de Callosa d'en Sarrià junto con el Club Esportiu Corredors Callosa, organiza la prueba popular denominada **IX CARRERA SAN SILVESTRE DE CALLOSA D'EN SARRIÀ**.

La prueba constará de distintas carreras de categorías infantiles, cada una de ellas con una distancia y circuito según los planos detallados más adelante; y dos carreras absolutas, una sobre una distancia de 2.500 metros y otra sobre 5.000 m, por las calles de la ciudad.

La SALIDA y la META serán en la plaça del Convent situada en el centro de la población.

<https://maps.app.goo.gl/GkjDkLXQKrxDGbUY8>

La salida de las carreras infantiles será a las 17:00 h y la de las pruebas absolutas a las 18:00 h.

Las carreras absolutas se desarrollarán por las calles de la ciudad y serán controladas mediante chip electrónico.

INSCRIPCIONES

Fecha: del 6 de noviembre al 23 de diciembre de 2024 a las 23:59 h o hasta agotar dorsales.

Precios:

PRUEBA ABSOLUTA 2.500 m, destinada a los atletas con 10 o más años cumplidos, y **PRUEBA ABSOLUTA 5.000 m**, destinada a los atletas con 12 o más años cumplidos será de:

10 euros del 1 de diciembre al 23 de diciembre de 2024 (23:59 h).

15 euros el día de la carrera.

CARRERAS INFANTILES, destinada a los atletas de 0 a 9 años.

3 euros..... del 6 de noviembre al 23 de diciembre de 2024 (23:59 h).

5 euros el día de la carrera.

En esta edición, en colaboración con DON DINO, los premios de las carreras infantiles serán patrocinados por esta empresa.

EL **DORSAL** SERÁ **PERSONALIZADO** PARA TODAS LAS INSCRIPCIONES REALIZADAS ANTES DEL **23 DE DICIEMBRE**.

LOS CORREDORES DE LAS CARRERAS ABSOLUTAS QUE SE INSCRIBAN DESPUÉS DEL DÍA 23 DE DICIEMBRE Y EL DÍA DE LA CARRERA, NO DISPONDRÁN DE DORSAL PUNTUABLE, POR LO QUE NO OPTARÁN A CLASIFICACIÓN NI A PREMIO.

¿Cómo hacer las inscripciones?:

A través del enlace <https://www.runatica.com/event/ix-san-silvestre-callosa-den-sarria-2024>

Las inscripciones, tanto de las PRUEBAS ABSOLUTAS como las CARRERAS INFANTILES, se harán mediante tarjeta de crédito a través de la página web runatica.com en la que una vez cumplimentado todos los datos correctamente (DNI, nombre y apellidos, fecha de nacimiento, sexo, dirección, teléfono, correo electrónico, club,...) le pasará a un TPV de pago donde, tras facilitar los datos bancarios que le solicite, su inscripción quedará automáticamente realizada. Una vez concluido, podrá consultar su inscripción en la misma página.

APORTACIONES E INSCRIPCIONES SOLIDARIAS

Las aportaciones solidarias de los corredores en su inscripción a la IX San Silvestre Popular de Callosa d'en Sarrià, así como la aportación de la Organización con su acción **1 euro por inscrito** será entregada a la entidad solidaria elegida **FUNDACIÓN ASILO HOSPITAL de Callosa d'en Sarrià**.

La Organización de la prueba pone a disposición de todos los corredores la posibilidad de destinar una cantidad económica extra que irá destinada íntegramente a la entidad solidaria de la edición.

Y si no vas a correr, también puedes participar a través de nuestra inscripción solidaria mediante la opción **DORSAL ZERO**.

RECOGIDA DE DORSALES

La entrega de dorsales se realizará en las carpas montadas a tal efecto en la zona de salida y meta en la plaça del Convent, **hasta 15 minutos antes del inicio de cada una de las carreras**.

ÚNICAMENTE SE ENTREGARÁN DORSALES EL DÍA DE LA PRUEBA.

Los menores de edad, hasta los 16 años, deberán aportar un documento de autorización firmado por su padre, madre o tutor legal, que deberán entregar a la Organización en el momento de la recogida de su dorsal (SE ADJUNTA COMO ANEXO AL REGLAMENTO).

CIRCUITOS

Carreras Infantiles

Se desarrollarán entre la plaça del Convent, avinguda Jaume I, carrer San Francesc i carrer Francesc de Montcada.

Carreras Absolutas

Su recorrido será por las principales calles del casco antiguo de la población, y constarán de una o dos vueltas, según la modalidad.

La modalidad absoluta de 2.500 m podrá realizarse **CORRIENDO o ANDANDO**.

El tiempo máximo para realizar cualquiera de las pruebas absolutas será de 1 hora.

SE ADJUNTAN COMO ANEXO LOS RECORRIDOS DE TODAS LAS PRUEBAS.

BOLSA DEL CORREDOR Y AVITUALLAMIENTO DE META

Camiseta conmemorativa de la prueba para todos los participantes. No se asegura la talla a los corredores inscritos el mismo día de la carrera.

En línea de META se dispondrá de un avituallamiento con fruta y líquidos para todos los participantes en la prueba.

PREMIOS

Se adjudicarán los premios según la tabla de categorías que figura al final del presente reglamento.

COMO PREMIOS ESPECIALES PARA EL CONJUNTO DE TODAS LAS CARRERAS HABRÁ TRES PREMIOS LOS MEJORES DISFRACES INDIVIDUALES, UN PREMIO AL MEJOR DISFRAZ DE GRUPO Y UN PREMIO AL PARTICIPANTE DE MAYOR EDAD DEL CONJUNTO DE TODAS LAS PRUEBAS.

LOS PREMIOS DE LAS SUBCATEGORÍAS NO SERÁN ACUMULATIVOS.

Será imprescindible acreditar la edad, si la Organización así lo requiere, para retirar el premio o trofeo.

Cualquier reclamación se realizará por escrito al Director de la Competición, previa fianza de 60 euros.

SEGURO DE LA PRUEBA

La IX San Silvestre de Callosa d'en Sarrià es una carrera popular de la comarca de la Marina Baixa, no siendo autorizada la participación de atletas SIN DORSAL, con EL DORSAL DE OTRO CORREDOR o con MÁS DE UN DORSAL, ni de aquellos atletas, que de forma total o parcial, se desplacen en bicicletas, patines, etc. Igualmente, la Organización no se hace responsable de los daños físicos que pudieran causarse los corredores durante la prueba a sí mismos o a terceros por acompañarse de animales u otros vehículos.

Cada participante, inscrito conforme a lo indicado en este reglamento, goza de las coberturas de un seguro de responsabilidad civil y accidentes contratado por la Organización, quedando excluidos los casos producidos por desplazamiento a/o desde el lugar en que se desarrolla la prueba, así como aquéllos derivados de un padecimiento latente, imprudencia, inobservancia de las leyes, etc.

En caso de accidente el atleta deberá contactar con los servicios médicos o con el responsable de la prueba antes de las 20 horas para informarle de los trámites correspondientes.

ACEPTACIÓN DEL REGLAMENTO

La participación en esta prueba supone la aceptación del presente reglamento, así como la publicación y difusión de su nombre y apellidos en los listados de clasificaciones, fotografías en las que pudiera aparecer la imagen del interesado y que podrán ser publicadas en diversos medios de comunicación y redes sociales.

En caso de dudas o situaciones no reflejadas en este reglamento, la Organización resolverá la posible incidencia.

TABLA DE CATEGORÍAS IX SAN SILVESTRE de CALLOSA D'EN SARRIÀ

Sábado 28 / 12 / 2024

CARRERAS INFANTILES (17:00 h) INSCRIPCIÓN 3 EUROS.

200 m0-5 años

300 m6-7 años

700 m8-9 años

3 premios para carrera 200 m (masculino y femenino) **A cargo de Don Dino.**

3 premios para carrera 300 m (masculino y femenino).

3 premios para carrera 700 m (masculino y femenino).

CARRERA POPULAR 2,5 Km (18:00 h) INSCRIPCIÓN 10 EUROS. A partir de 10 años.

3 premios categoría ABSOLUTA femenina.

3 premios categoría ABSOLUTA masculina.

3 premios corredores locales –Femenina

3 premios corredores locales – Masculino

3 premios sub-categoría ALEVÍN femenina. **10-11 años**

3 premios sub-categoría ALEVÍN masculina.

3 premios sub-categoría INFANTIL femenina. **12-13 años**

3 premios sub-categoría INFANTIL masculina.

3 premios sub-categoría CADETE femenina. **14-15 años**

3 premios sub-categoría CADETE masculina.

CARRERA COMPETITIVA 5 Km (18:00 h) INSCRIPCIÓN 10 EUROS. A partir de 12 años

3 premios categoría ABSOLUTA femenina.

3 premios categoría ABSOLUTA masculina.

3 premios corredores locales –Femenina

3 premios corredores locales – Masculino

3 premios sub-categoría INFANTIL/CADETE/JUVENIL/JUNIOR femenina **12 a 19 años**

3 premios sub-categoría INFANTIL/CADETE/JUVENIL/JUNIOR masculina

3 premios sub-categoría PROMESA / SÉNIOR femenina **20 a 34 años**

3 premios sub-categoría PROMESA / SÉNIOR masculina.

3 premios sub-categoría VETERANAS A femenina **De 35 a 44 años**

3 premios sub-categoría VETERANOS A masculina.

3 premios sub-categoría VETERANAS B femenina. **De 45 de 54 años**

3 premios sub-categoría VETERANOS B masculina.

3 premios sub-categoría VETERANAS C femenina. **Más de 55 años**

3 premios sub-categoría VETERANOS C masculina.

PREMIOS GENERALES

3 premios los mejores disfraces individuales.

1 premio al mejor disfraz de grupo.

1 premio al participante de mayor edad (del conjunto de todas las pruebas).

IX San Silvestre
Callosa d'en Sarrià Dissabte
28/12/24

El Sr/a. _____

con DNI nº _____

doy el consentimiento y autorizo a mi hijo/a:

a participar en la competición deportiva que se celebrará en la
fecha arriba indicada.

Firma del padre/madre o tutor:



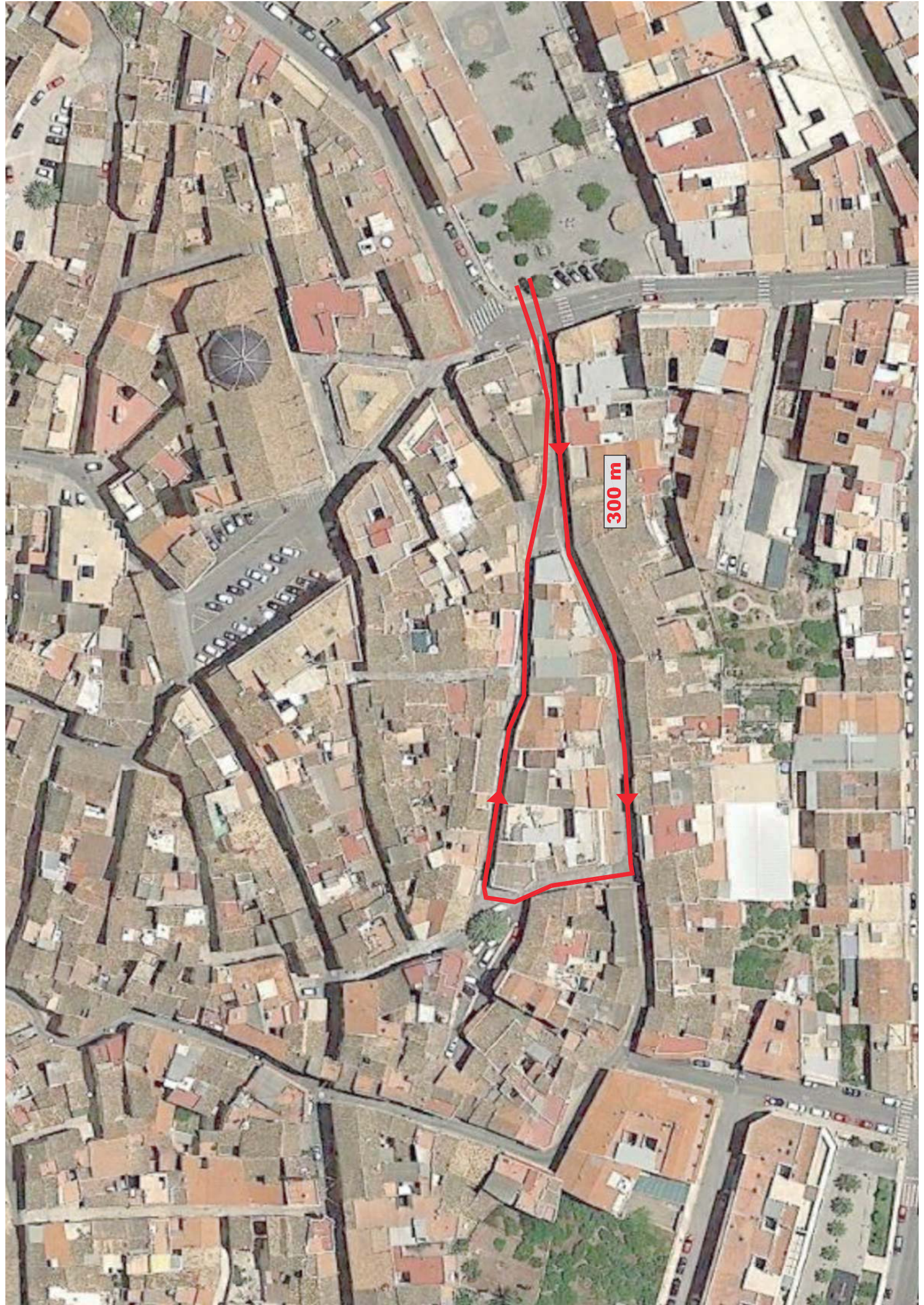

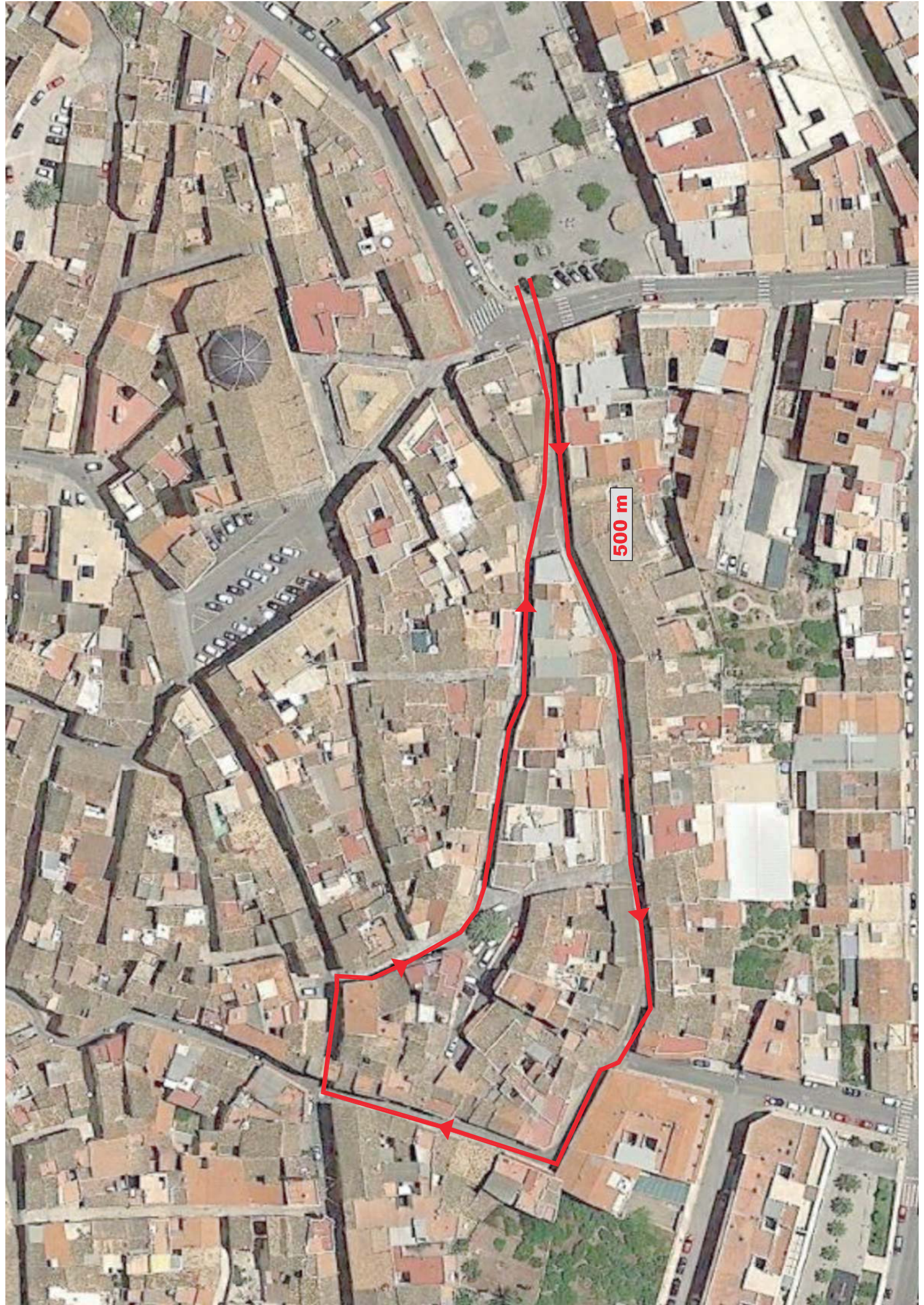



SALIDA Y META

DISTANCIAS: 2,50 Km / 5,00 Km