



DOSIER INFORMATIVO

CARRERA ROSCÓN DE REYES 2025



Marina ●
 **Dénia**



ÍNDICE

1

Información básica de la carrera.

2

Corre con tu perro.

3

Recorrido, itinerario y planos.

4

Reglamento de la carrera.

5

Categorías, participantes y trofeos.



1.- INFORMACIÓN BÁSICA DE LA CARRERA

CARRERA DEL ROSCÓN DE REYES

"La primera carrera del año de la Marina Alta"

- .- Fecha: Domingo, 5 de enero del 2025.
- .- Lugar: Puerto deportivo Marina Dénia, frente al edificio de Capitanía Marítima.

INFORMACIÓN INSCRIPCIONES:

- .- Precio: 7€ + 1€(donativo para LUCA)
- .- Inscripciones por internet: www.conxip.com
- .- Fecha tope para inscribirse: 3 de enero de 2025.
- .- No se admitirá ninguna inscripción una vez cerrado el plazo, ni el mismo día de la carrera.
- .- Incluye camiseta para los 400 primeros.
- .- Incluye seguro.

Se podrá usar los vestuarios, las duchas y el aparcamiento de Marina Dénia.

"TIMING"

- .- 10.00: entrega de dorsales.
- .- 11.00: salida.
- .- 12.00: entrega de trofeos.

2- CORRE CON TU PERRO

Se puede participar con tu perro y disfrutar con tu mascota de un día de deporte.

Aspectos a tener en cuenta en la categoría CAN/RUN:

- Se admite la participación de todas las razas de perros. Los perros de raza peligrosa deberán llevar las medidas de precaución que la ley estipula, además de tener la documentación actualizada de las vacunas, seguros. Esta documentación deberá ser presentada a la hora de recoger el dorsal, en caso de ser requerida.
- Los perros deberán llevar implantado de manera obligatoria el chip identificativo.
- Cuando el deportista hace la inscripción con su mascota, declara conocer y aceptar el reglamento. También se hace responsable de cualquier perjuicio que pueda ocasionar su mascota a terceras personas, desde 30 minutos antes del inicio de la carrera hasta la entrega de trofeos.



- No se permite llevar perros sueltos antes, durante y después de la prueba.
- El deportista recogerá los excrementos de su perro.
- Uso del bozal: Los perros que, sin ser de raza peligrosa, sean conflictivos frente a otros perros o personas, deberán realizar la salida de la prueba con el bozal o hacerlo al final de la cola. El deportista deberá controlar a su perro en todo momento. De no ser así podrá ser sancionado y retirado de la carrera.
- Es obligatorio el uso de un cinturón específico para la cintura del corredor, que ha de ser cómodo y le permita acoplar la línea de tirada con un mosquetón que estará fijo al cinturón. Se recomienda que sea específico para este deporte con una longitud entre 2 y 3 metros. Además ha de ser resistente para sujetar bien al perro y que este no se escape.
- En ningún caso se permitirá que el corredor vaya tirando del perro, obligando al animal a continuar el recorrido. El deportista podrá ir detrás o al lado de su perro, pero nunca delante.
- No se permitirá ninguna agresión física o sometimiento psicológico hacia el perro. Si así fuera la organización podrá tomar medidas y expulsar al corredor de la carrera.



3.- RECORRIDO/ITINERARIO Y PLANO

ITINERARIO: La salida será a las 11.00 frente a las oficinas de Capitanía Marítima.

Los corredores irán hacia la entrada de la Marina, hasta llegar a la rotonda donde empeiza el paseo de la Marineta Cassiana (sorts del mar). Harán la rotonda y volveran a subir por el paseo de la Marina dirección escollera sur. Cuando estén al final del paseo bajarán y se encontraran con la rotonda del Faro. De ahí irán dirección hacia la gasolinera para bordear todo el edificio de Capitanía Marítima y volver a pasar por delante para empezar la segunda vuelta (primer paso por meta). Seguiran por el mismo recorrido hasta llegar al aparcamiento de la entrada de la marina, donde se desviarán hacia la derecha y correran por todo el aparcamiento

CIRCUITO A, PRIMER PASO POR META KM 2

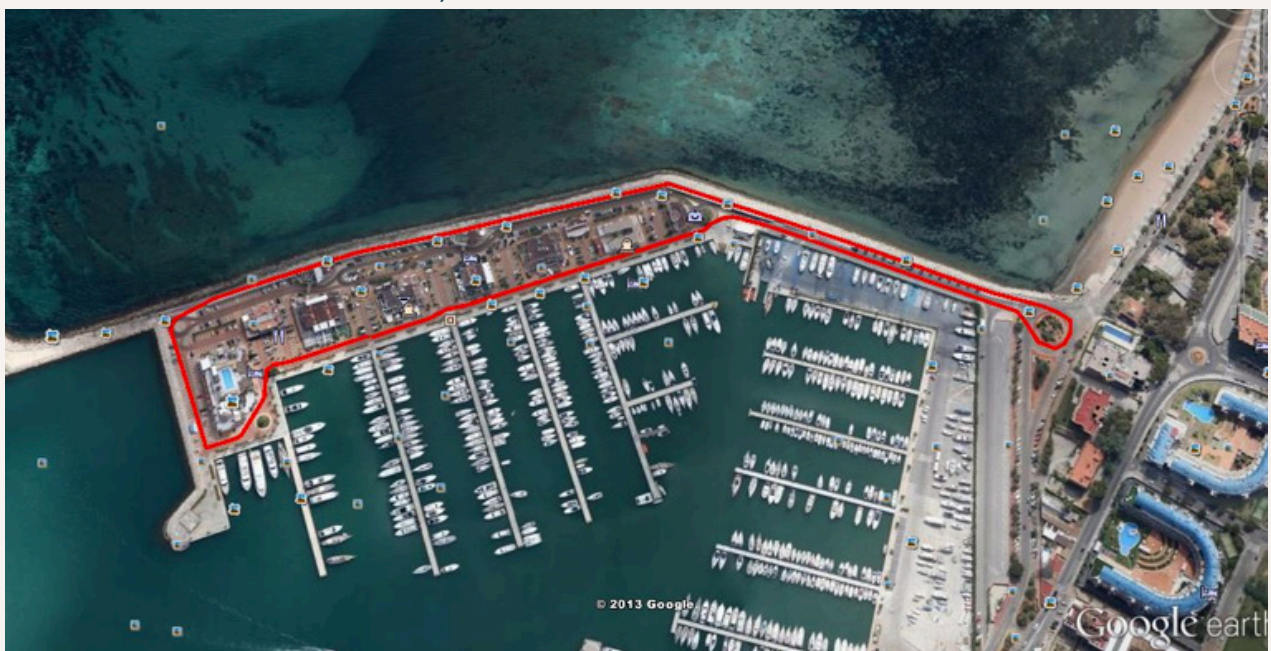

Ahí hacen un giro de 160° y vuelven hacia la rotonda de la Marineta, para seguir por la parte de carretera de la Marineta, hasta llegar al final del paseo, donde hay unas escaleras o una rampa. Ahí los participantes haran un giro de 180° y volveran por el paseo de la Marineta, hasta llegar a la rotonda del Faro donde volveran a bordear el edificio de Capitanía y llegaran a meta, completando así un recorrido de 5km.

PERFIL: No hay subidas ni bajadas, el recorrido es plano.

HORARIOS APROXIMADOS DE PASO:

- Paso km 1: Paseo escollera sur: entre 3 y 6 min.
- Paso km 2: Salida marina de Dénia: entre 6 y 12 min.
- Paso km 3: Fin de la marineta donde se gira: entre 10 y 18 min.
- Paso km 4: Paseo escollera sur: entre 12 y 24 min.
- Paso km 5: Línea de llegada: entre 15 y 30 min.

El tiempo total aproximado de la prueba es entre 15 y 60 min.

CIRCUITO B, FINAL DE CARRERA KM 5



4.- REGLAMENTO DE LA CARRERA

La organización:

- Anunciará la información de la carrera en la web "conxip.com".
- Establece el máximo de deportistas inscritos en 500.
- Dispondrá de 40 voluntarios del club para las tareas de organización de la carrera.
- Dispondrá de un seguro de accidentes y de responsabilidad civil.

La carrera se controlará siguiendo estos puntos:

- Será obligatorio el uso del dorsal y del chip que entregará la organización. El dorsal irá en un lugar visible, preferentemente en el pecho. El deportista que no lo cumpla podrá ser expulsado de la carrera.
- No se puede correr con el dorsal de otra persona.
- Será necesario respetar el medio ambiente y usar las papeleras y contenedores que habrá en el lugar.
- Los corredores se comprometen a seguir el circuito marcado para la carrera.



- Infantil, de 12 a 14 años.
- Juvenil, de 15 a 17 años.
- Sénior, de 18 a 39 años.
- Veterano, a partir de 40 años.
- Al club más numeroso.
- Al mejor disfraz.
- "Can-Run" (primer corredor, primera corredora y primer menor de 18 años)
- Al hombre/mujer de más edad.

- Habrá roscón de reyes para los tres clasificados de las categorías nombradas.

